

INDIVIDUAZIONE SLP - PIANTA PIANO INTERRATO STATO DI FATTO

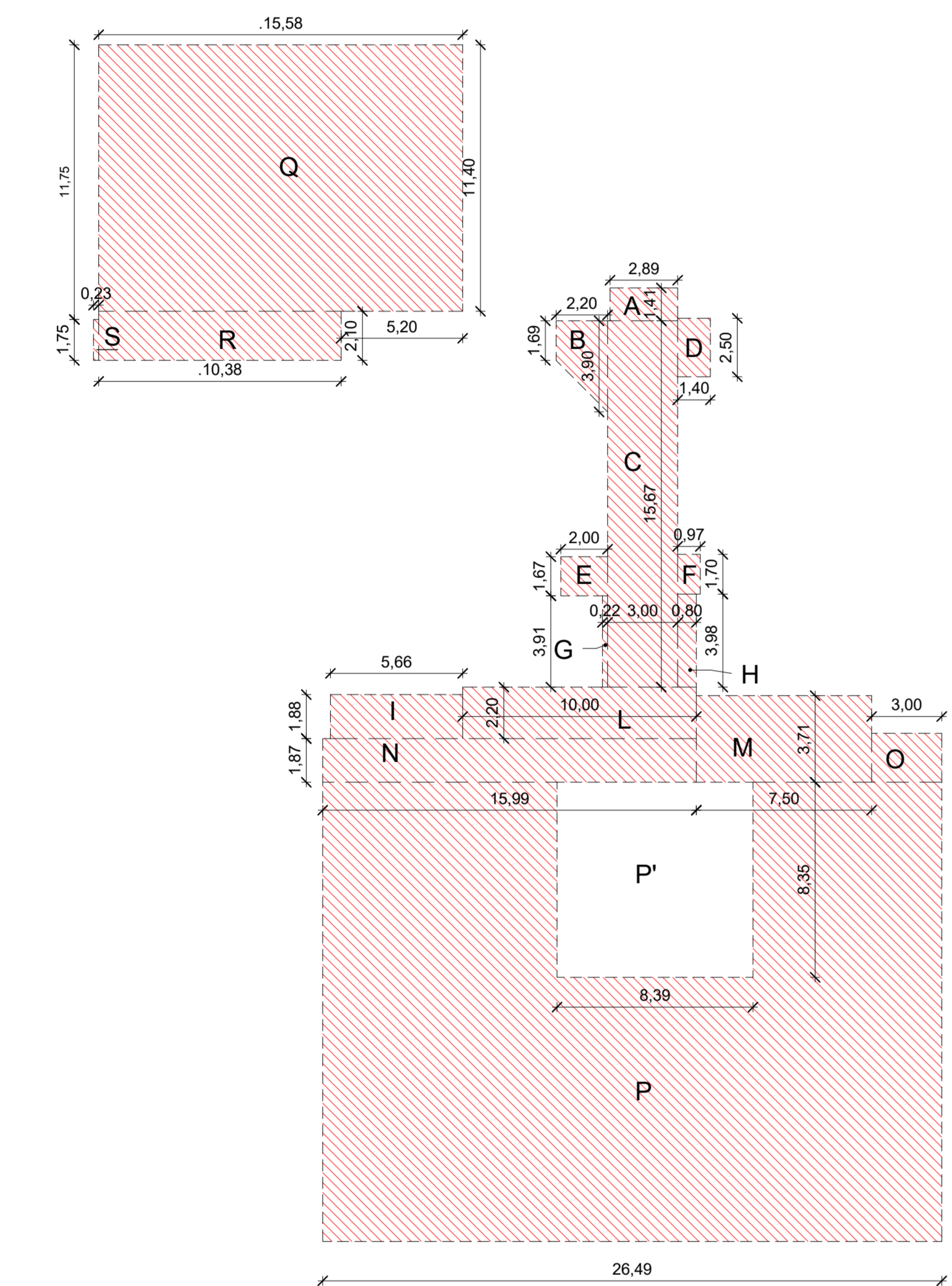

CALCOLO SLP - STATO DI FATTO  
Piano Interrato

A - (2.89 x 1.41)	=	4.07	mq
B - (3.90 + 1.69)x2.20/2)	=	6.15	mq
C - (3.00 x 15.67)	=	47.01	mq
D - (1.40 x 2.50)	=	3.50	mq
E - (2.00 x 1.67)	=	3.34	mq
F - (0.97 x 1.70)	=	1.65	mq
G - (0.22 x 3.91)	=	0.86	mq
H - (0.80 x 3.98)	=	3.18	mq
I - (5.66 x 1.88)	=	10.64	mq
L - (10.00 x 2.20)	=	22.00	mq
M - (7.50 x 3.71)	=	27.82	mq
N - (15.99 x 1.87)	=	29.90	mq
O - (3.00 x 2.09)	=	6.27	mq
P - (26.49 x 19.65)	=	520.53	mq
a dedurre P' - (8.39 x 8.35)	=	70.05	mq
<b>Q totale</b>	<b>=</b>	<b>450.48</b>	<b>mq</b>
R - (15.58 x 11.40)	=	177.61	mq
R - (10.38 x 2.10)	=	21.80	mq
S - (0.23 x 1.75)	=	0.40	mq
<b>TOTALE</b>	<b>=</b>	<b>816.68</b>	<b>mq</b>

DIMOSTRAZIONE SLP - PIANO INTERRATO

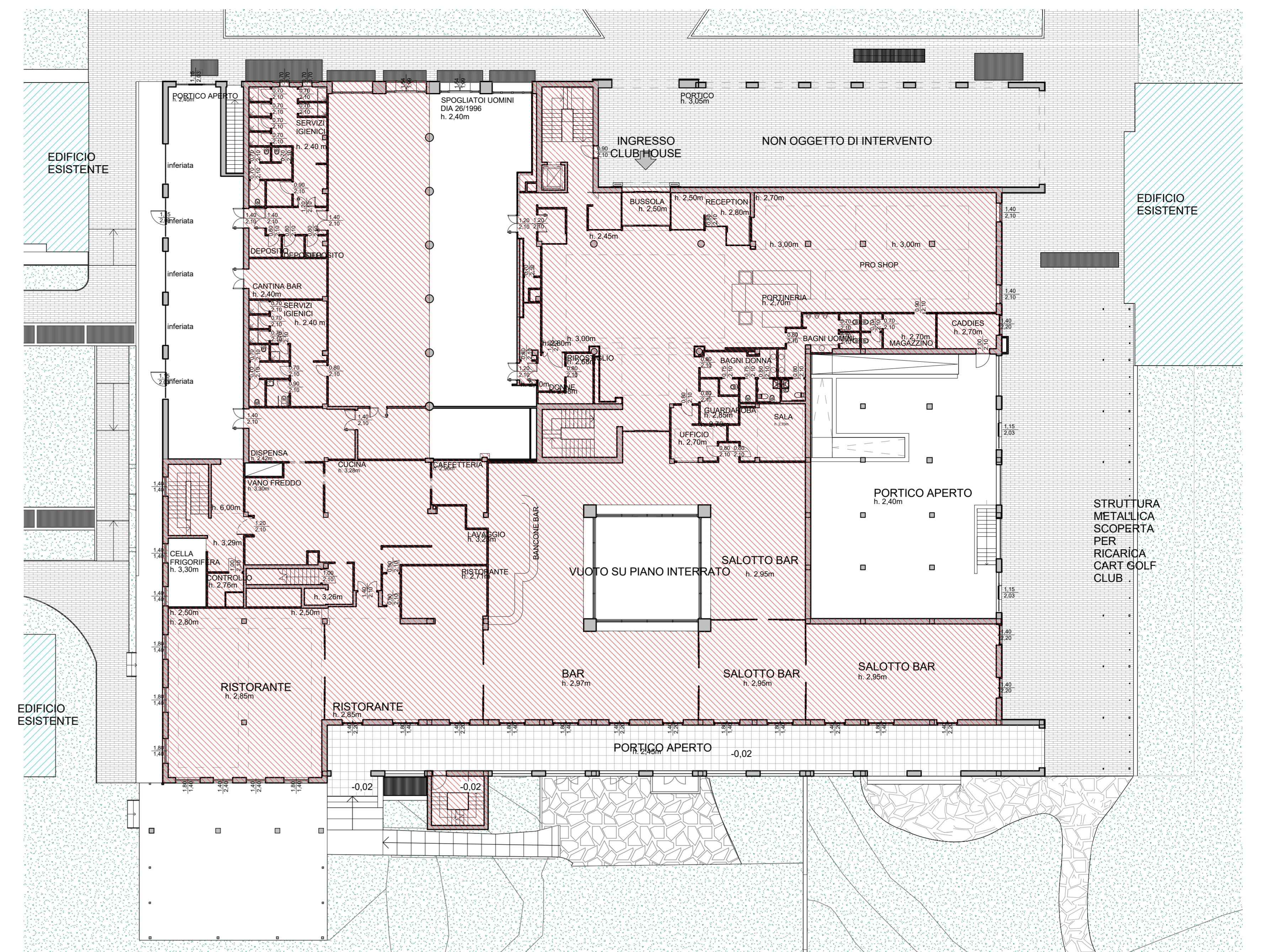

INDIVIDUAZIONE SLP - PIANO TERRA STATO DI FATTO

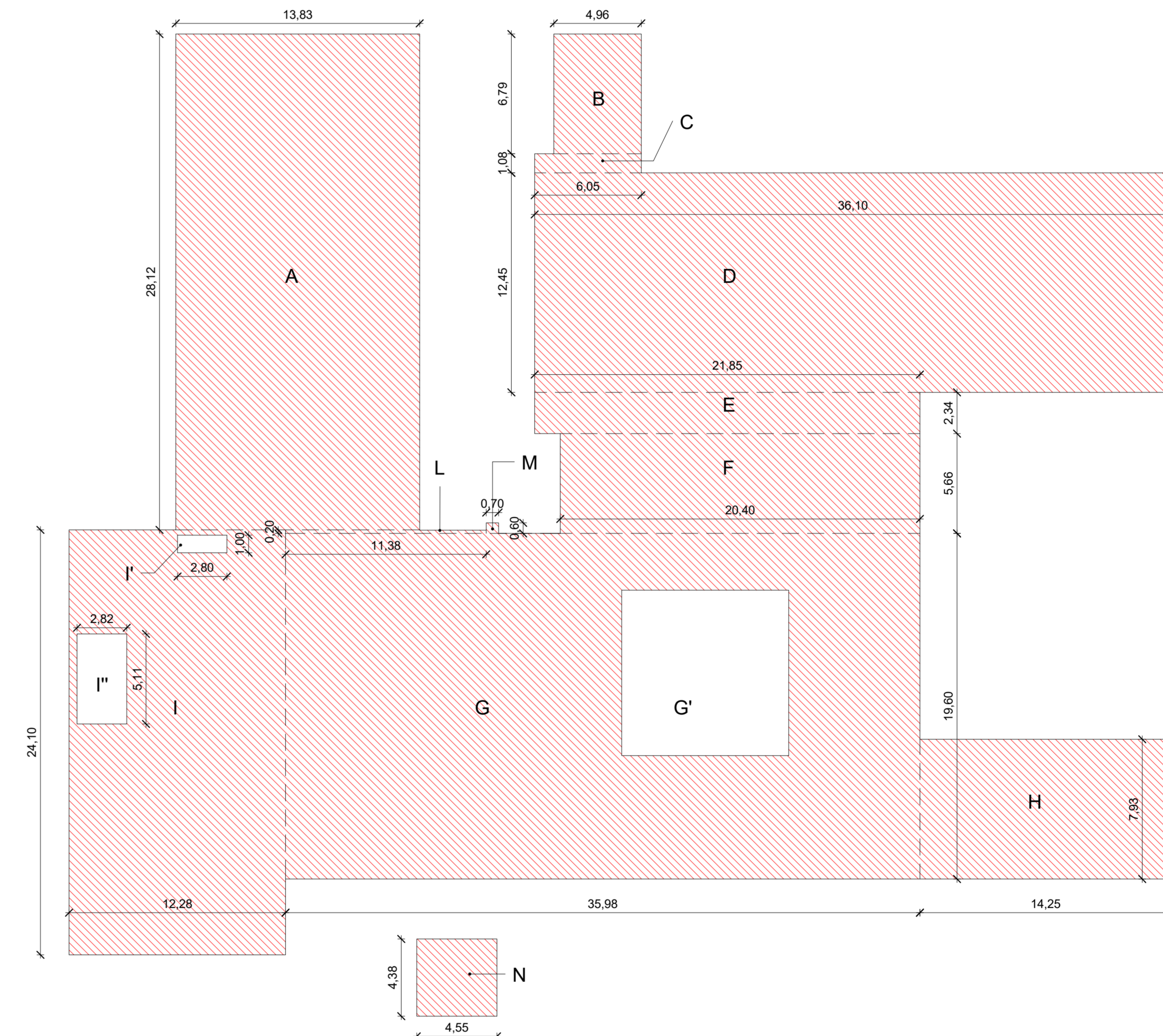

CALCOLO SLP - STATO DI FATTO  
Piano Terra

A - (13.83 x 28.12)	=	388.90	mq
B - (4.96 x 6.79)	=	33.68	mq
C - (6.05 x 1.08)	=	6.53	mq
D - (36.10 x 12.45)	=	449.45	mq
E - (21.85 x 2.34)	=	51.12	mq
F - (20.40 x 5.66)	=	115.46	mq
G - (35.98 x 19.60)	=	705.21	mq
a dedurre G' - (9.47 x 9.38)	=	88.82	mq
<b>totale G</b>	<b>=</b>	<b>616.39</b>	<b>mq</b>
H - (14.25 x 7.93)	=	113.00	mq
I - (12.28 x 24.10)	=	295.95	mq
a dedurre I' - (2.82 x 1.00)	=	2.80	mq
I'' - (2.82 x 5.11)	=	14.41	mq
<b>totale I</b>	<b>=</b>	<b>278.74</b>	<b>mq</b>
L - (11.38 x 0.20)	=	2.38	mq
M - (0.70 x 0.60)	=	0.42	mq
N - (4.55 x 4.38)	=	19.93	mq
<b>TOTALE</b>	<b>=</b>	<b>2076.00</b>	<b>mq</b>

DIMOSTRAZIONE SLP - PIANO TERRA

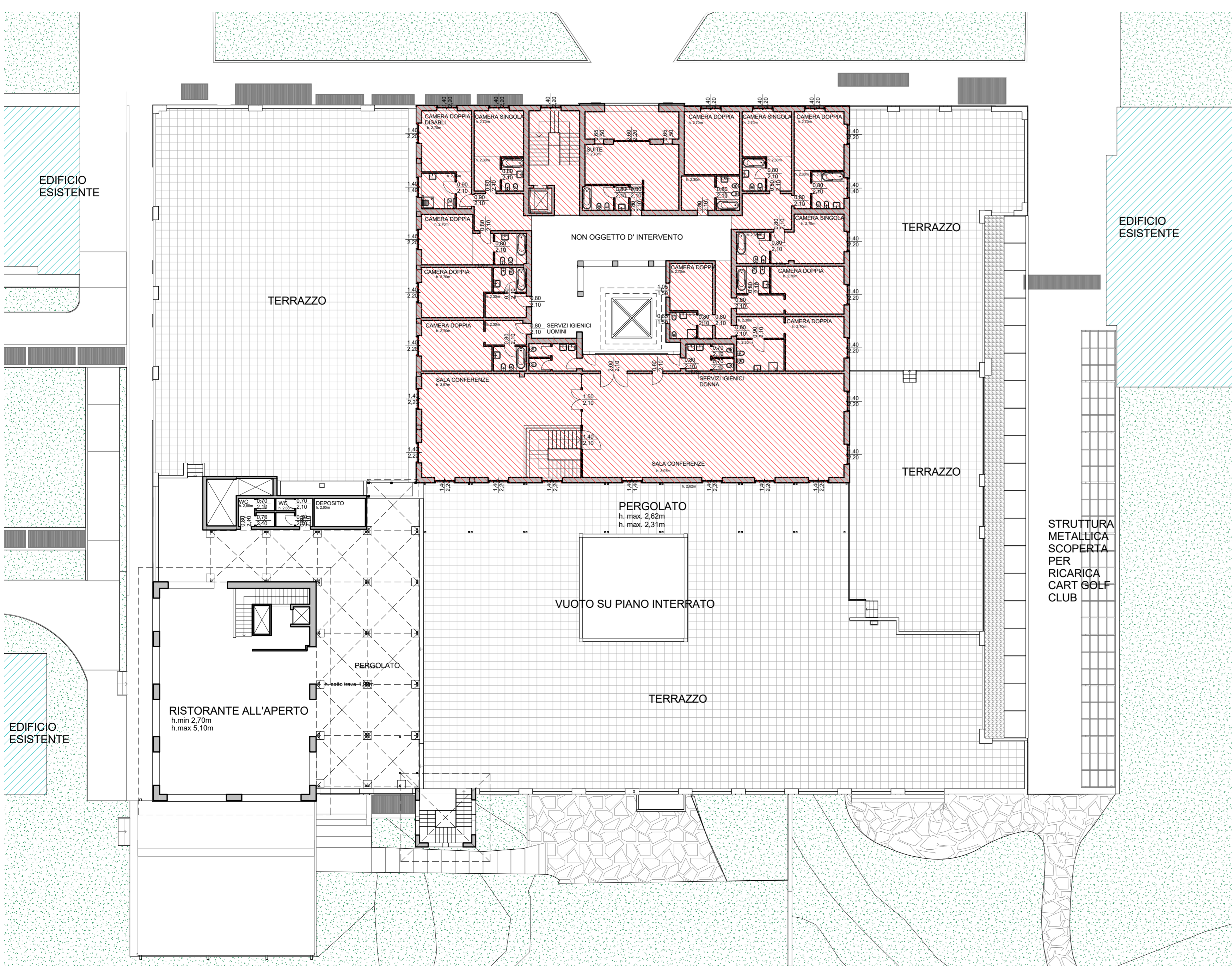

INDIVIDUAZIONE SLP - PIANTA PIANO PRIMO STATO DI FATTO

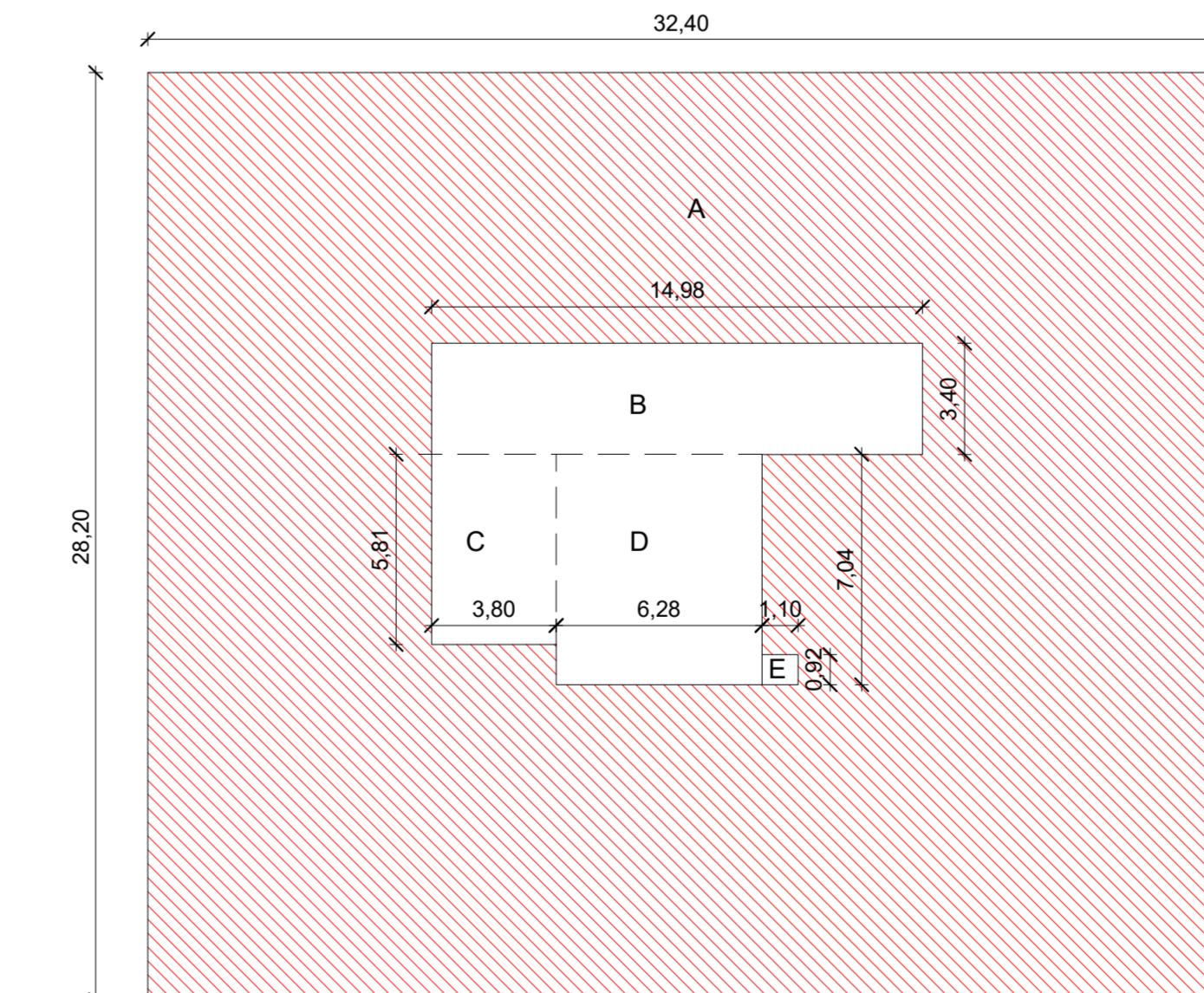

CALCOLO SLP - STATO DI FATTO  
Piano Primo

A - (32.40 x 28.20)	=	913.68	mq
<b>a dedurre</b>			
B - (14.98 x 3.40)	=	50.93	mq
C - (3.80 x 5.81)	=	22.08	mq
D - (6.28 x 7.04)	=	44.21	mq
E - (1.10 x 0.92)	=	1.01	mq
<b>totale A</b>	<b>=</b>	<b>795.45</b>	<b>mq</b>
<b>TOTALE</b>	<b>=</b>	<b>795.45</b>	<b>mq</b>

DIMOSTRAZIONE SLP - PIANO PRIMO

**TOTALE SLP**

Piano Interrato	816.68	mq
Piano Terra	2076.00	mq
Piano Primo	795.45	mq
<b>TOTALE</b>	<b>3688.13</b>	<b>mq</b>

VILLA OLONA S.p.a.  
Sede legale: Via Ugo Marz, n. 8 - 21052 Busto Arsizio (VA)  
P. IVA e C.F. 12977910152 - Tel. 0331 329260 - Fax. 0331 620687

COMUNE DI SOLBIATE OLONA  
PERMESSO DI COSTRUIRE  
IN VARIANTE ALLO STRUMENTO URBANISTICO VIGENTE  
NUOVO CAMPO PRATICA - AMPLIAMENTO CLUB HOUSE E  
STRUTTURE DEL GOLF CLUB LE ROBINIE

ELABORATO **PC 32**  
TITOLO **STATO DI FATTO** Verifiche Superfici Lorde  
SCALA 1:200

PROPRIETA'	VILLA OLONA S.p.a.
PROGETTISTA	ING. EMILIO CREMONA
IMPRESA	
DATA	09/2016
REVISIONE 01	FILE
REVISIONE 02	FILE